+ 17.46
+ 14.46 q. cornicione in GFRC
+ 12.26 q.estradosso pan.
+ 11.76 q.p.f
+ 11.25 (H fabbricato come da art.3.7 NTA)
+ 9.45 q. estradosso pan.
+ 6.65 q.p.f.
+ 5.75 q.p.f.
+ 0.00 q.p.f.
- 0.10
+ 11.40
+ 14.10
+ 17.14
+ 14.60
2.50
+ 13.10
+ 13.50
Pannelli fotovoltaici
Vano tecnico 3
Locale Batterie D
Corridoio 10
Sala Server A3 e A4
Corridoio 7
Locale Batterie A
vano tecnico
Gruppo Elettrogeno D
Locale quadri elettrici + UPS - Polo D
Corridoio 5
Sala Server A1 e A2
Corridoio 1
Locale Quadri elettrici + UPS - Polo A
Gruppo Elettrogeno B
5.50
5.35
5.40
3.65
6.14
Sistema di prevenzione dell'esposizione al gas radon mediante impianto di ventilazione forzata ad immissione di aria nel vespaio, secondo le linee guida allegate al D.D.G. Sanità del 21/12/2011 n.12678

SEZIONE AA'

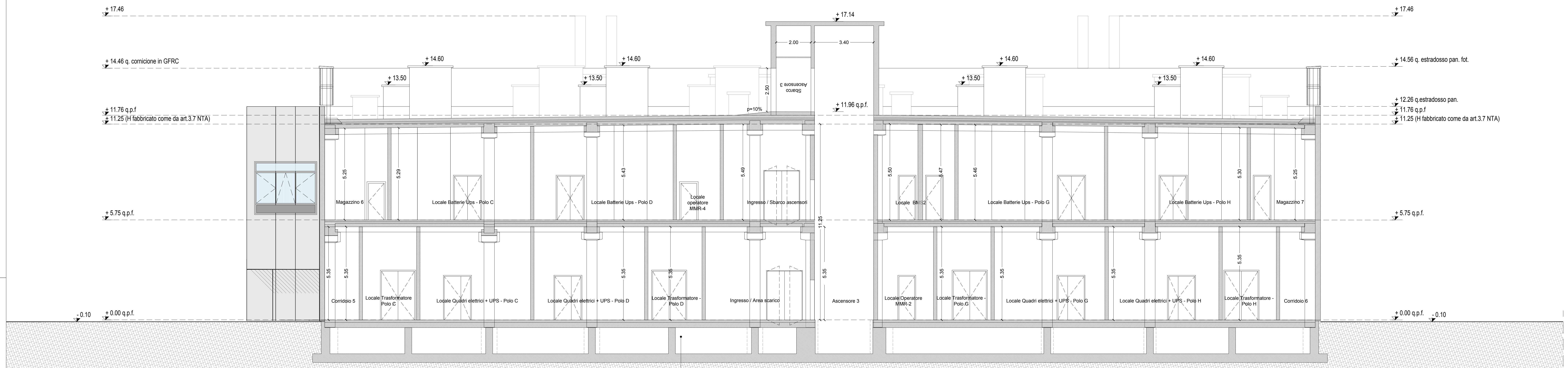
+ 17.46
+ 14.46 q. cornicione in GFRC
+ 11.76 q.p.f
+ 11.25 (H fabbricato come da art.3.7 NTA)
+ 5.75 q.p.f.
+ 0.00 q.p.f.
- 0.10
+ 13.50
+ 14.60
+ 17.14
2.00
3.40
2.50
Sbarco Ascensore 3
p=10%
+ 11.96 q.p.f.
+ 14.56 q. estradosso pan. fot.
+ 12.26 q.estradosso pan.
Magazzino 6
Locale Batterie Ups - Polo C
Locale Batterie Ups - Polo D
Locale operatore MMR-4
Ingresso / Sbarco ascensori
Locale BMS2
Locale Batterie Ups - Polo G
Locale Batterie Ups - Polo H
Magazzino 7
Corridoio 5
Locale Trasformatore Polo C
Locale Quadri elettrici + UPS - Polo C
Locale Quadri elettrici + UPS - Polo D
Locale Trasformatore - Polo D
Ingresso / Area scarico
Ascensore 3
Locale Operatore MMR-2
Locale Trasformatore - Polo G
Locale Quadri elettrici + UPS - Polo G
Locale Quadri elettrici + UPS - Polo H
Locale Trasformatore - Polo H
Corridoio 6
5.25
5.29
5.43
5.49
5.50
5.47
5.46
5.30
5.35
11.25
Sistema di prevenzione dell'esposizione al gas radon mediante impianto di ventilazione forzata ad immissione di aria nel vespaio, secondo le linee guida allegate al D.D.G. Sanità del 21/12/2011 n.12678

SEZIONE BB'

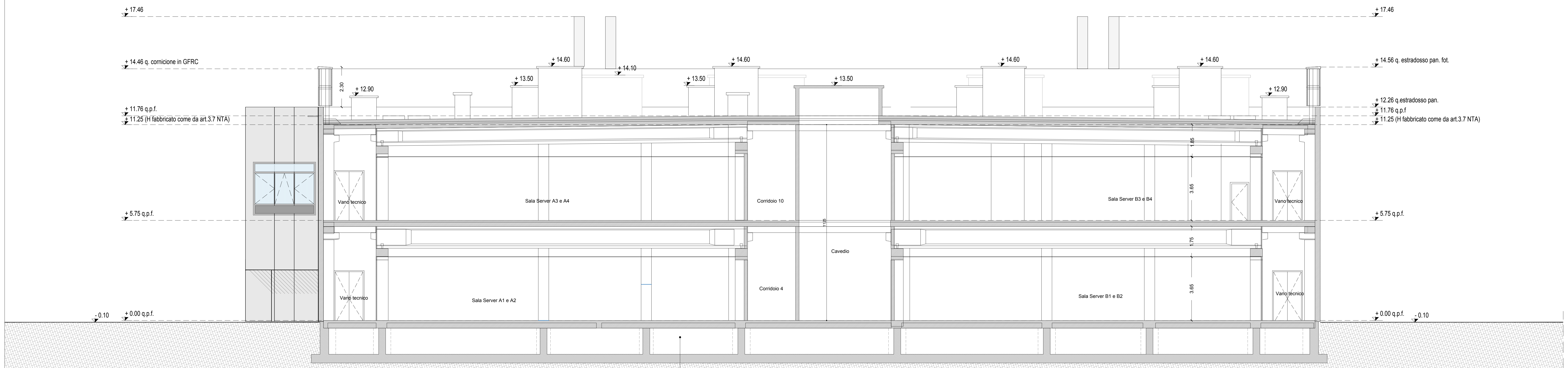
+ 17.46
+ 14.46 q. cornicione in GFRC
+ 11.76 q.p.f.
+ 11.25 (H fabbricato come da art.3.7 NTA)
+ 5.75 q.p.f.
+ 0.00 q.p.f.
- 0.10
+ 12.90
2.30
+ 13.50
+ 14.60
+ 14.10
+ 14.56 q. estradosso pan. fot.
+ 12.26 q.estradosso pan.
+ 11.76 q.p.f
Vano tecnico
Sala Server A3 e A4
Corridoio 10
Cavedio
Sala Server B3 e B4
Sala Server A1 e A2
Corridoio 4
Sala Server B1 e B2
1125
1.85
3.65
1.75
Sistema di prevenzione dell'esposizione al gas radon mediante impianto di ventilazione forzata ad immissione di aria nel vespaio, secondo le linee guida allegate al D.D.G. Sanità del 21/12/2011 n.12678

SEZIONE CC'

progetto n.
13 03 - DATA IV - CORNAREDO / SETTIMO M.SE

proprietà

DATA 4 ITALY s.r.l.
Piazza Eleonora Duse, 2
20122 MILANO
Partita I.V.A. n. 08214220967

progettista

PAOLO
GARRETTI
9332

impresa

progetto strutturale:
GENERALE PREFABBRICATI S.p.a.
centro direzionale quattrotorri
Ellera Scalo - 06132 PERUGIA - IT
tel.: +39 075 51 871 fax: +39 075 51 71 145
www.generaleprefabbricatispa.com

progetto impianti acustici:
ACOUSTIC & ENGINEERING s.r.l.
Via Cavour, 14 - 20851 LISSONE (MB)
tel.: 039/2459177 fax: 039/4655570
www.brugola.net

progetto impianti meccanici:
OMEGA CONCEPT IMPIANTI E SISTEMI S.p.A.
Via Chiese, 72 - 20126 - MILANO
tel.: +39 02 8180951
e-mail: omega.direzione.axima@engie.com

progetto impianti elettrici:
INEO TERTIAIRE IdF
165 Rue Jean Jaurès
78130 Les Mureaux
cofelyineo-gdfsuez.com

progetto architettonico:
GARRETTI ASSOCIATI S.r.l.
Via Trieste, 9 - 20146 MILANO
tel.: +39 02 430 6931 fax: +39 02 480 170 51
www.garrettiassociati.it

prima emissione
Febbraio 2024

disegnato da

aggiornamenti
A
B

descrizione:
DATA 4 ITALY
DATA CENTER DC08.1
SEZIONI

garretti
associati
architects
planners
engineers

Garretti Associati s.r.l.
via Trieste, 9
20146 - Milano
tel.: +39 02 430 6931
fax: +39 02 480 170 51
www.garrettiassociati.it

proprietà
DATA 4 ITALY S.P.A.
Piazza Eleonora Duse, 2
20122 MILANO

progetto
DATA CENTER
DC08.1

SEGNALAZIONE
CERTIFICATA DI INIZIO
ATTIVITA' alternativa al
Permesso di Costruire
ai sensi del d.P.R. n° 380/2001 e del
d.P.R. n° 160/2010

scala:
1:100

tavola n.
TAV 10

COMUNALE